Boltenhagen, Urlauberdorf 62d

Allgemeine Informationen

Herrliches Ferienhaus im Ostseebad Boltenhagen für bis zu 4 Erwachsene und einem Kleinkind. Auf zwei Ebenen finden ausreichend Platz, um einen wundervollen Aufenthalt zu verbringen, WLAN inclusive.
Das allergikerfreundliche Nichtraucher-Ferienhaus ist von der Küche, über das Wohnzimmer, die 2 Bäder bis hin zu den 2 Schlafzimmern modern und praktisch ausgestattet.

Die Küchenzeile verfügt über einen Elektroherd mit Backofen, Kühl-Gefrierschrank, Geschirrspüler, Mikrowelle, Toaster, Wasserkocher sowie Kaffeemaschine. Im Wohnzimmer stehen ein LCD-Flachbild-Fernseher, DVD-Player und ein CD-Radio zur Verfügung. Eine ausziehbare Couch ermöglicht 2 zusätzliche Schlafmöglichkeiten. Das Schlafzimmer im Obergeschoss ist mit einem Doppelbett ausgestattet, dort befindet sich auch ein Badezimmer mit Badewanne. Im Erdgeschoss liegt ein weiteres Schlafzimmer mit zwei Einzelbetten. Für unsere kleinsten Gäste steht ein faltbares Babybett mit Matratze zur Verfügung - Bettwäsche hierfür muss selbst mitgebracht werden. Das Badezimmer im EG ist mit WC, Dusche, Föhn und Waschmaschine ausgestattet.

Bei Sonnenschein können Sie ein leckeres Frühstück auf der Terrasse genießen, tabsüber entspannen und abends den Tag ausklingen lassen. An kälteren Tagen hält Sie der Kamin im Wohnzimmer kuschelig warm.

Die durchdachte und komplette Ausstattung des Hauses, sowie die ruhige und strandnahe Lage bieten besonders Familien mit Kindern ausreichend Platz und Gelegenheiten für einen schönen Urlaub. Die Wiese ums Haus ist durch eine Hecke begrenzt, sie bietet einen perfekten Sichtschutz in alle Richtungen.

Die Entrichtung der Kurabgabe sowie die Bezahlung von Bettwäsche und Handtücher nehmen Sie bitte direkt vor Ort vor. Haustiere sind nicht gestattet.
Vor Ihrer Anreise müssen Sie eine Kaution in Höhe von 150 Euro hinterlegen.

erbaut:	k.A.
letzte Renovierung:	k.A.
gesprochene Fremdsprachen:	englisch, deutsch

Urlauberdorf 62d

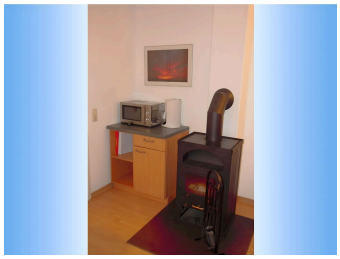

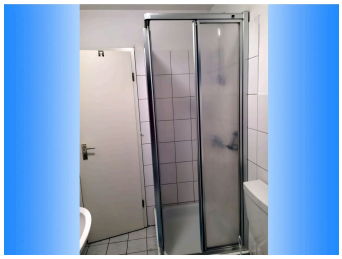

Ferienhaus auf zwei Etagen mit zwei Schlafzimmern, zwei Bädern, einem Wohnraum mit offener Küche, Kamin und Terrasse.

Haustiere sind nicht erlaubt.
Modern und praktisch ausgestattetes Nichtraucher-Ferienhaus im schönen Boltenhagen. Das Haus erstreckt sich über 2 Etagen und bietet genügend Platz für vier Erwachsene und einem Kleinkind bis 3 Jahre.
Im Erdgeschoss befindet sich der Wohnraum mit offener, voll ausgestatteter Küche, einem LCD-Flachbild-Fernseher, Schlafsofa sowie Zugang zur möblierten Terrasse. Außerdem befindet sich dort noch ein Badezimmer mit Dusche, Föhn und Waschmaschine und ein Schlafzimmer mit zwei Einzelbetten.
Das Ober- bzw. Dachgeschoss verfügt über ein weiteres Schlafzimmer mit Doppelbett, sowie einem Badezimmer mit Badewanne.

Haustiere sind nicht gestattet. WLAN ist inklusive.

Lage

Ihr Ferienhaus befindet sich in einer Ferienhausanlage am westlichen Ortsrand des Ostseebades Boltenhagen, nahe an einem schönen Waldgebiet mit altem Baumbestand. Die Anlage grenzt direkt an das Naturschutzgebiet Klützer Winkel.

Boltenhagen ist das zweitälteste Ostseebad Mecklenburgs. Mit seinen knapp 5 km weißen Sandstränden und dem klaren Wasser lädt es zum Baden, Strandburgen bauen und ausgedehnten Spaziergängen ein.

Genießen Sie putress Ostseestandvergnügen oder idyllische Spazier- und Fahrradwege durch ein natürliches Umland! In der Ferienanlage selbst hüpfen Eichhörnchen und Hasen über die Wiesen.
Den feinsandigen Ostseestrand erreichen Sie nach ca. 500 m durch eine verkehrsruhige Zone. Bäcker, Supermarkt und zahlreiche Restaurants erreichen Sie fußläufig in wenigen Minuten. Zwei Spielplätze befinden sich für Ihre Kinder in der Nähe. Das Ortszentrum des Ostseebades Boltenhagen mit der Seebrücke, dem Kurpark mit Konzertmuschel sowie zahlreichen kulturellen und gastronomischen Einrichtungen ist fußläufig binnem Kurzen zu ereichen.
An der Strandpromenade laden Sie zahlreiche Lädchen zum Bummeln ein.

zum Strand	0.50 km
zur Badestelle/Gewässer	0.50 km
zum (Kur-)Park/Wald	0.03 km
zum Zentrum	0.85 km
zur Tourist-Information	1.00 km
zum Bahnhof	17.20 km
zum Flughafen	55.00 km
zur Autobahn	44.00 km
Höhe über dem Meeresspiegel	0 m
zum Golfplatz	3.40 km
zum Wanderweg	0.50 km
zur Bushaltestelle	0.45 km
zum Krankenhaus/Klinik	3.20 km
zum Geldautomaten/Bank	0.60 km
zum Bäcker	0.55 km
zum Supermarkt	0.55 km
zur Therme	25.00 km
zum Radweg	0.50 km
zum Schwimm-/Spaßbad	5.00 km
zum Restaurant	0.65 km
zum Arzt	0.60 km
zum Freizeitpark	1.00 km

Steilküste Boltenhagen
REDEWISCH
ELMENHORST
Seebrücke Boltenhagen
Ostseebad
Boltenhagen
GRUNDSHAGEN
KLEIN
PRAVTSHAGEN
Schmetterlingspark Klütz
Vorübergehend
geschlossen
TARNEWITZ
Google
Klütz
Map data ©2024 GeoBasis-DE/BKG (©2009)