Ückeritz, Villa Wald-Eck - Erdgeschoss

Allgemeine Informationen

Unser Haus, mit 3 Ferienwohnungen befindet sich im schönen Ückeritz - direkt am Küstenwald (ca. 10 Minuten Fußweg bis zum Strand).
Ruhig, im Naturschutzgebiet "Wockninsee", mitten im Wald gelegen, auf einem rund 5.000 qm großen Grundstück. Der Wockninsee befindet sich in der Nähe. Auf dem großen Freigelände finden Sie eine Feuerstelle vor, dort kann auch gegrillt werden (Grill steht zur Verfügung). Außerdem gibt es eine Reihe von überdachten Sitzmöglichkeiten.
Im Ort selbst finden Sie Einkaufsmöglichkeiten für Ihren täglichen Bedarf (Edeka, ALDI). Auch eine Tankstelle ist in unmittelbarer Nähe (ca. 8 km).
Für die gastronomische Vielfalt im Ort sorgen Cafés und Restaurants.

erbaut:	k.A.
letzte Renovierung:	k.A.
gesprochene Fremdsprachen:	deutsch

EG komplett

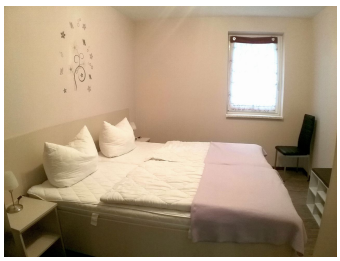
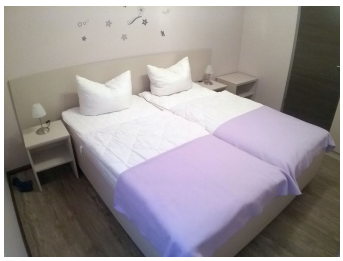
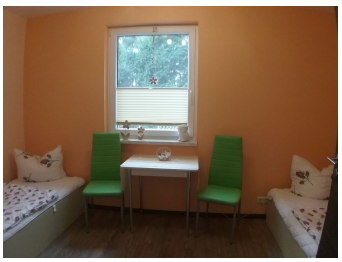
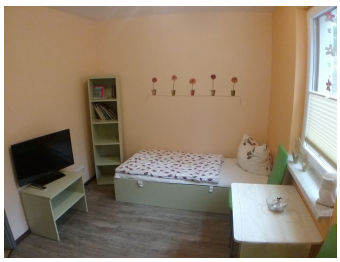

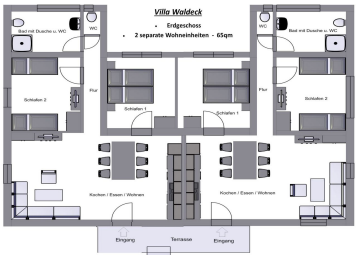

Die Großfamilienwohnung befindet sich im Erdgeschoss des Hauses und besteht aus 2 identischen Wohnungen.
Beide 3-Raumwohungen sind jeweils 65qm groß und für je 6 Personen, zzgl. Kleinkind geeignet. Sie finden in beiden Wohnungen einen offenen Wohn-/Essbereich mit Küchezeile, Essplatz und gemütlicher Sitzecke. In den Küchen finden sie alles was für einen entspannten Urlaub wichtig ist. Weiterhin gibt es je Wohnung ein Schlafzimmer mit Doppelbett und einen weiteren Schlafraum mit 2 Einzelbetten. In jeder Wohnung besteht die Möglichkeit der Aufbettung für die 5. und 6. Person auf den ausziehbaren Couchen. Des Weiteren finden Sie je ein Badezimmer mit Dusche und 1 Gäste-WC vor. Sowohl in der Sitzecke, als auch in dem Schlafraum mit den 2 Einzelbetten steht ein TV- Gerät. Im gesamten Objekt ist WLAN verfügbar.

An kühleren Tagen sorgt die Heizung für Wärme in den Räumen und an heißen Tagen können Sie eine angenehme Temperatur durch unsere Klimaanlage regulieren (bedarfsabhänige Abrechnung).

Wäschepakete (Bettwäsche + Duschtuch + Handtuch) könnenkostenpflichtig zugebucht werden oder Sie bringen diese mit.

Geschirrhandtuch, Grundausstattung Küche (einige Geschrirrspültabs, Lappen, Spülmittel, Kaffeefiltertüten) sind im Preis bereits enthalten.

Wohnung 2 (EG - links)

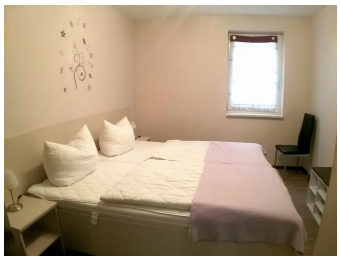
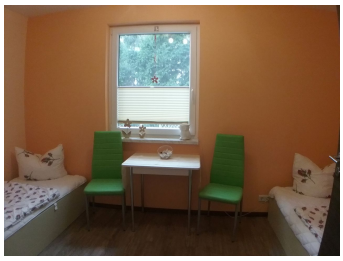
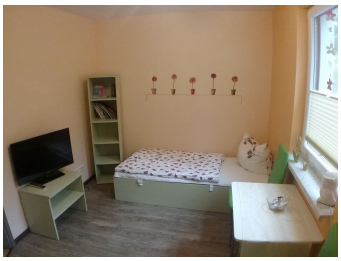

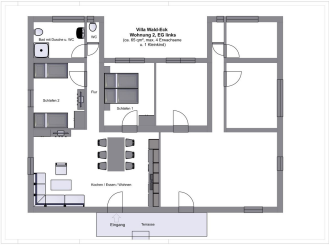

Im Erdgeschoss befinden sich 2 identische Wohnungen.
Beide 3-Raumwohungen sind jeweils 65 qm groß und für 4 Personen, zzgl. Aufbettung für 2 Personen auf dem Schlafsofa im Wohnbereich, sowie ein Kleinkind im Kinderreisebett geeignet. Sie finden hier einen offenen Wohn-/Essbereich mit Küchezeile, Essplatz und gemütlicher Sitzecke. In der Küche finden sie alles was für einen entspannten Urlaub wichtig ist. Weiterhin gibt es ein Schlafzimmer mit Doppelbett und einen weiteren Schlafraum mit 2 Einzelbetten. Des Weiteren finden Sie ein Badezimmer mit Dusche und 1 Gäste-WC vor. Sowohl in der Sitzecke, als auch in dem Schlafraum mit den 2 Einzelbetten steht ein TV- Gerät.

An kühleren Tagen sorgt die Heizung für Wärme in den Räumen und an heißen Tagen können Sie eine angenehme Temperatur durch unsere Klimaanlage regulieren (bedarfsabhänige Abrechnung).

Wäschepakete (Bettwäsche + Duschtuch + Handtuch) können gesondert gebucht werden oder Sie bringen diese mit.

Geschirrhandtuch, Grundausstattung Küche (einige Geschrirrspültabs, Lappen, Spülmittel, Kaffeefiltertüten) sind im Preis bereits enthalten.

Wohnung 3 (EG - rechts)

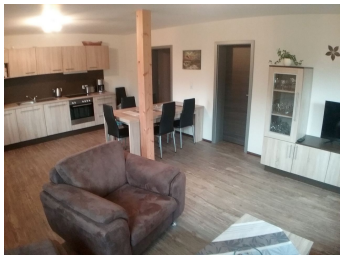

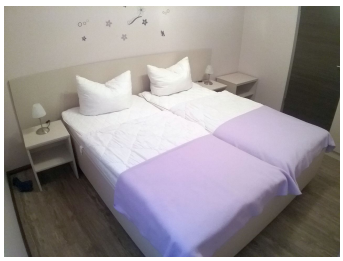

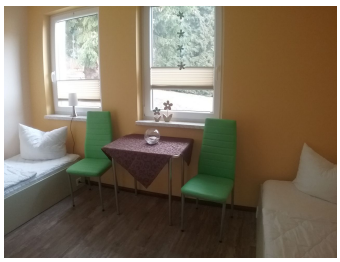

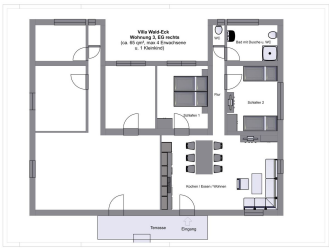

Im Erdgeschoss befinden sich 2 identische Wohnungen.
Beide 3-Raumwohungen sind jeweils 65 qm groß und für 4 Personen, zzgl. Aufbettung für 2 Personen auf dem Schlafsofa im Wohnbereich, sowie ein Kleinkind im Kinderreisebett geeignet. Sie finden hier einen offenen Wohn-/Essbereich mit Küchezeile, Essplatz und gemütlicher Sitzecke. In der Küche finden sie alles was für einen entspannten Urlaub wichtig ist. Weiterhin gibt es ein Schlafzimmer mit Doppelbett und einen weiteren Schlafraum mit 2 Einzelbetten. Des Weiteren finden Sie ein Badezimmer mit Dusche und 1 Gäste-WC vor. Sowohl in der Sitzecke, als auch in dem Schlafraum mit den 2 Einzelbetten steht ein TV- Gerät.

An kühleren Tagen sorgt die Heizung für Wärme in den Räumen und an heißen Tagen können Sie eine angenehme Temperatur durch unsere Klimaanlage regulieren (bedarfsabhänige Abrechnung).

Wäschepakete (Bettwäsche + Duschtuch + Handtuch) können gesondert gebucht werden oder Sie bringen diese mit.

Geschirrhandtuch, Grundausstattung Küche (einige Geschrirrspültabs, Lappen, Spülmittel, Kaffeefiltertüten) sind im Preis bereits enthalten.

Lage

Ückeritz gehört zu den Usedomer Bernsteinbädern und ist das waldreichste Seebad der Insel Usedom. Achterwasser und Ostseestrand sind nur durch einen schmalen Landstreifen getrennt.
Hier finden Sie Ruhe und Entspannung, denn unser Seebad hat sich den Charakter des einstigen Fischer- und Bauerndorfes erhalten.
Zu Fuß, mit dem Fahrrad oder der Bäderbahn (Bahnhof ca.600m) lässt sich die Insel von hier aus wunderbar erkunden.

zum Strand 0.70 km

zur Badestelle/Gewässer	0.70 km
zum (Kur-)Park/Wald	0.10 km
zum Bahnhof	0.60 km
zum Bäcker	0.60 km
zum Supermarkt	0.60 km
zum Radweg	0.10 km