www.ihreferien.de

Das 2008 neu gebaute Haus liegt in lockerer Siedlungslage in Koserow. Alle Wohnungen verfügen über süd-west-Balkon oder Terrassen. Über einen baumbestandenen Dünenweg gelangt man in etwa

8 Minuten zum feinsandigen Ostseesandstrand (ca. 400m). Alle Einkaufsmöglichkeiten, Spielplatz, Ortszentrum, Fahrradverleih, etc. befinden sich in fußläufiger Entfernung. Zum Haus gehört ein abschließbarer, separater Fahrradschuppen. Pkw-Stellplätze sind auf dem Grundstück verfügbar. Waschmaschine und Trockner befinden sich im Haus.

☎ 0341/3196200

© FeWo der Familie Bodenstab, 04229 Leipzig, Nonnenstr. 21

*) = alle Perise inkl. Nebenkosten und MwSt., zzgl. Endreinigung & Kurtaxe; Preisstand: 09/2008 Änderungen vorbehalten

FeWo „Queen Mary“

FeWo „Royal Clipper“

4-Raum-Wohnungen im EG mit je **75 m²** Wohnfläche
2 Schlafräume mit Doppelbett, Schlafraum mit Etagenbett
geeignet für 3-7 Personen
Wohnzimmer mit **Elektrokamin**, offener Einbauküche mit Spülmaschine, Cerankochfeld, Mikrowelle
Tageslichtbad mit Dusche/WC, sep. WC, Waschmaschine, Trockner, Gas-Zentralheizung
große Terrasse (teilweise überdacht) in südwestlicher Ausrichtung mit Gartenmöbeln, Grill

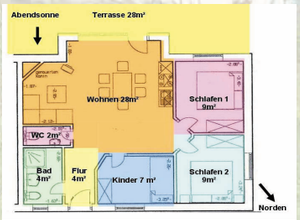

Preise pro Nacht *)
Saison & Silvester: ab 119€ (Ende Juni-Anfang September)
Nebensaison & Weihnachten: ab 55€ (Ende Oktober - April)
Übrige Zeit & Ostern: ab 79€ (übrige Zeit)
Endreinigung: 50 €

Urlaub? – auf Usedom!
400 m zum Strand

-2008 neu gebautes Ferienhaus mit 6 FeWo
- **400 m zum Ostseesandstrand**
- ruhige Lage in Koserow
- süd-west Balkon/Terrasse
- 1-7 Personen, 1-4 Zimmer
- 29 € - 119 €/Nacht

www.ihreferien.de

ab 29 €/Tag

*) = alle Perise inkl. Nebenkosten und MwSt., zzgl. Endreinigung & Kurtaxe; Preistand: 09/2008 Änderungen vorbehalten

FeWo „Albatros“

FeWo „Krusenstern“ (Maisonette-Wohnung)

2-Raum-Wohnungen im OG mit **41/57 m²** Wohnfläche
Schlafraum mit Doppelbett & Einzelbett (nur Krusenstern)
geeignet für 1-2 bzw. 1-3 Personen
Wohnzimmer mit **Elektrokamin** und offener Einbauküche mit Spülmaschine, Cerankochfeld, Mikrowelle,
Tageslichtbad mit Dusche/WC
großer Balkon (teilw. überdacht) in süd/südwestlicher Ausrichtung mit Holzmöbeln, Sonnenschirm, Grill

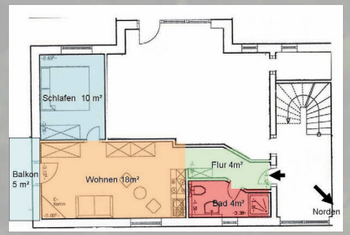

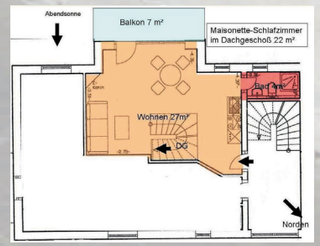

Preise pro Nacht *)
Saison & Silvester: 69€/79€ (Ende Juni-Anfang September)
Nebensaison & Weihnachten: 34€/39€ (Ende Oktober - April)
Übrige Zeit & Ostern: 49/54€/Tag (übrige Zeit)
Endreinigung: 35 €

FeWo „Passat“ (Maisonette-Wohnung)

3-Raum-Wohnung im OG mit **65 m²** Wohnfläche
Schlafraum mit Doppelbett & Einzelbett,
2. Schlafraum mit Doppelbett
geeignet für 2-5 Personen
Wohnzimmer mit offener Einbauküche mit
Spülmaschine, Cerankochfeld, Mikrowelle
Tageslichtbad mit Dusche/WC
großer Balkon (teilweise überdacht) in südwestlicher
Ausrichtung mit Holzmöbeln, Sonnenschirm, Grill

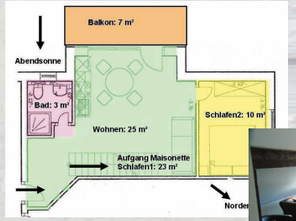

Preise pro Nacht *)
Saison & Silvester: 99€ (Ende Juni-Anfang September)
Nebensaison & Weihnachten: 49€ (Ende Oktober - April)
Übrige Zeit & Ostern: 69€ (übrige Zeit)
Endreinigung: 35 €

FeWo „Black Pearl“

1-Raum-Wohnung im OG mit **30 m²** Wohnfläche
geeignet für 1-2 Personen
Wohnzimmer mit **Elektrokamin, Schlafsofa** und offener
Einbauküche mit Spülmaschine, Cerankochfeld,
Mikrowelle
Tageslichtbad mit Dusche/WC, sep. WC
Terrasse (teilweise überdacht) in südlicher Ausrichtung mit
Gartenmöbeln, Grill

Preise pro Nacht *)

Saison & Silvester: 54€ (Ende Juni-Anfang September)
Nebensaison & Weihnachten: 24€ (Ende Oktober - April)
Übrige Zeit & Ostern: 39€ (übrige Zeit)
Endreinigung: 25 €